



GOBIERNO DE  
TUXPAN, JAL.

# OCTUBRE

## DEL 3 AL 31 DE OCTUBRE 2024

Actualizacion base de datos de hoteles, restaurantes

Actualizacion de pagina de Facebook

Realizacion de triptico general de tuxpan jalisco

**TUXPAN, JALISCO**  
Conocido por el pueblo de la fiesta eterna por sus mas de 84 festividades durante el año, deriva del náhuatl "Tochtlan", compuesto por los vocablos "Tochtli" que significa conejo, y del sufijo "Pan" que para algunos nahatlaltos significa lugar. Dando por entendido como LUGAR DE CONEJOS.

**PRINCIPALES ATRACTIVOS TURISTICOS**

**CRUZ ATRAL DE EVANGELIZACION**  
Edificada en 1538 por los frailes franciscanos como simbolo de la evangelizacion. Es considerada el monumento colonial más antiguo de Jalisco.

**TEMPLO DE SAN JUAN BAUTISTA**  
Antiguo templo del convento franciscano de san Juan bautista construido en 1538 por Fray Juan de padilla y Fray Martin de Jesus, obispo de la Nueva España, en 1799 se eleva como parroquia diocesana.

**QUINSCO**  
Obra del padre Anacleto Cabrera, construido para conmemorar el centenario de la independencia de México, el cual fue inaugurado el 3 de septiembre de 1910.

EL MUNICIPIO DE TUXPAN SE LOCALIZA EN LA REGIÓN SUR DEL ESTADO DE JALISCO. SUS MUNICIPIOS COLINDANTES SON ZAPOTLÁN EL GRANDE, TONALA, ZAPOTLÁN DE GARCÍA Y TECAPULTEPEC. TIENE UNA EXTENSIÓN TERRITORIAL DE 578.66 KILOMETROS CUADRADOS.

**NÚMEROS DE EMERGENCIA**

- PRESIDENCIA MUNICIPAL**  
(371) 417 20 85
- POLICÍA**  
(371) 417 20 40
- PROTECCIÓN CIVIL**  
(371) 417 20 21
- SEGURO SOCIAL**  
(371) 417 20 31

**REDES SOCIALES**

TURISMO TUXPAN JALISCO

@TURISMTUXPANIAL  
TURISMO TUXPAN JALISCO

**TUXPAN Turism**  
Tuxpan, Jalisco

## Decoracion pasaje Juarez para octubre

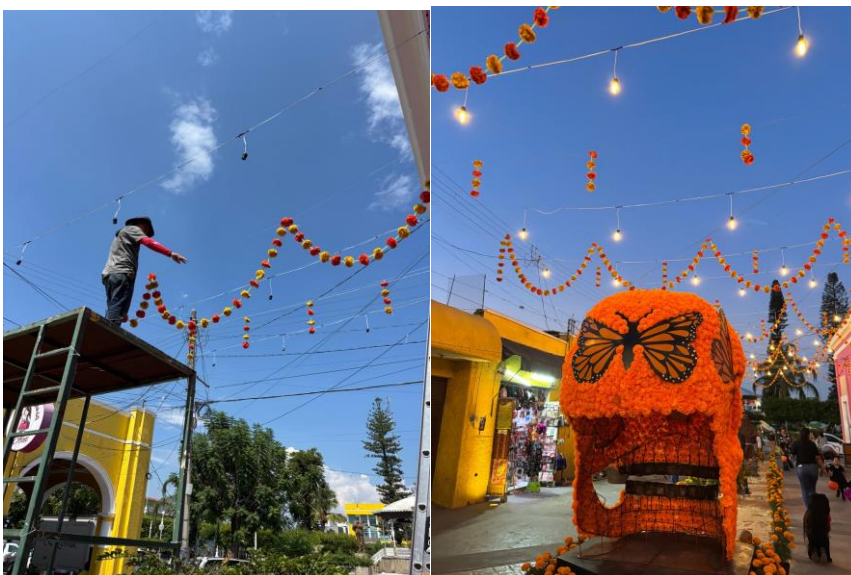

## Apoyo al departamaneto de cultura evento literarura y terror de leyendas.



Preparando lo de los recorridos de dia de muertos en el panteon con apoyo del departamento de cultura. Se realizaron 3 dias seguidos no apoyamos on boletos con folio con un cupo de 20 personas.



RECORRIDO DE LEYENDAS Foto:

Nombre:

TU/PAN

Día:  Hora:

Este boleto es válido únicamente en la fecha seleccionada, no nos hacemos responsables de algún extravío.

RECORRIDO DE LEYENDAS Foto:

Nombre:

TU/PAN

Día:  Hora:

Este boleto es válido únicamente en la fecha seleccionada, no nos hacemos responsables de algún extravío.

RECORRIDO DE LEYENDAS Foto:

Nombre:

TU/PAN

Día:  Hora:

Este boleto es válido únicamente en la fecha seleccionada, no nos hacemos responsables de algún extravío.

RECORRIDO DE LEYENDAS Foto:

Nombre:

TU/PAN

Día:  Hora:

Este boleto es válido únicamente en la fecha seleccionada, no nos hacemos responsables de algún extravío.



# NOVIEMBRE

DEL 1 AL 28 DE 2024

Colocacion señaletica la ruta del peregrino.



Invitación a la escuela primaria Cuauhtémoc de jurado al evento de catrinas.



## Visita a los hoteles y restaurantes dejando trípticos de Tuxpan



## Visita al mesón de platanar para fines de proyecto turístico.



## Invitación a las 14va cabalgata

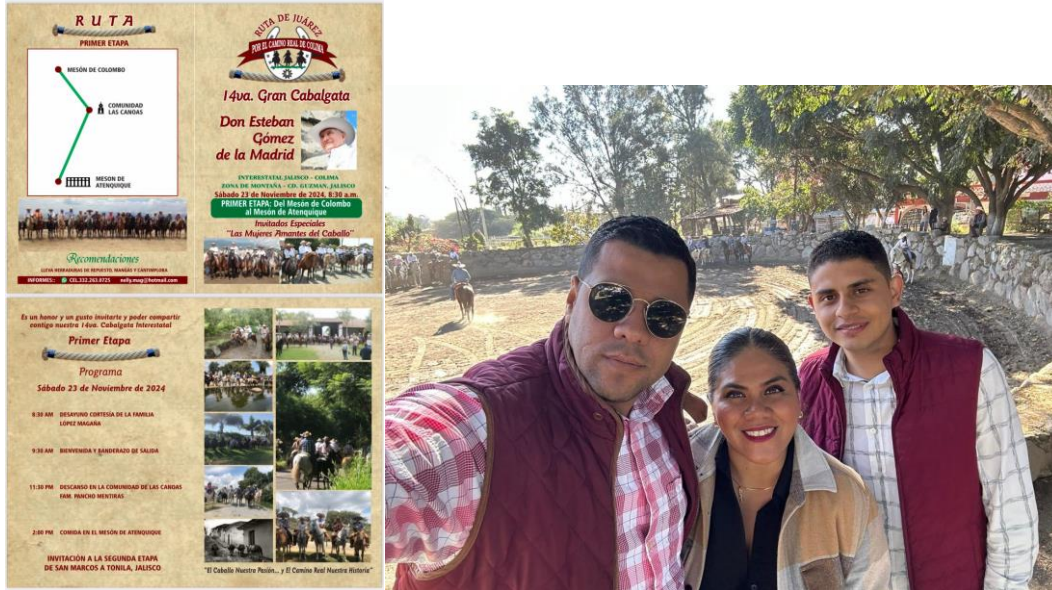

- Actualización de Directorio de hospedaje Tuxpan y sus alrededores.
- Organización planeación para decoración navideña.
- Ejecución Decoración Navideña.



# DICIEMBRE

DEL 1 AL 31 DE 2024

Comenzamos con la Ejecución de la Decoración Navideña para el jardín municipal, la cual fue noticia en toda la zona sur de Jalisco por ser una de la mejores.

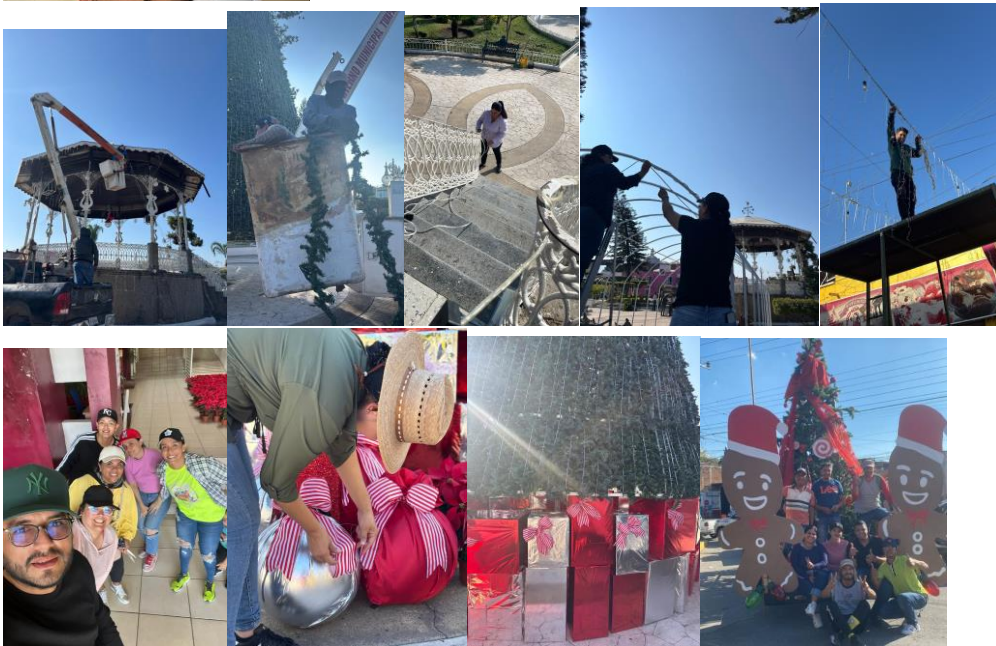

- Realización de mapa digital para altar de pastores de las festividades decembrinas.
- Recorrido a nuestros visitantes de Costa Rica del ballet folclórico y apoyo al evento.



- Asamblea con motivo para la organización de las festividades decembrinas.
- Organización del desfile navideño
- Logística de altares de moros y Paixtles
- Publicación en redes del mapa virtual.
- Cubrir evento de pastorelas.